Gedrukt door
de gemeente Meise.
meise
meer dan gewoon

bpost
PB-PP
BELGIE(N) - BELGIQUE

MEROBRIX

Tweemaandelijks tijdschrift: oktober - november 2023

V.U.: Edithe Sacré
Ringlaan 215, 1745 Opwijk
Registratienummer: P 708070

Website: www.scoetevanroi.be
E-mail: info@scoetevanroi.be
Afgiftekantoor: 1860 Meise

Algemeen nieuws

Na een jaar vol plezier en avontuur moeten we plaatsmaken voor een volgend fantastisch scoutsjaar! Hopelijk zijn alle leden er klaar voor en starten ze met volle goesting het nieuwe jaar. De leiding kan alvast niet wachten om hun nieuwe groep te leren kennen.

Bij het einde van elk scoutsjaar hoort ook een afscheid van de stoppende leiding. Dit jaar nemen we helaas afscheid van Thomas, Tiago, Nathan, Pieterjan, Amber, Victor, Yana, Marthe en Astrid. Bedankt voor jullie inzet en enthousiasme doorheen al die mooie scoutsjaren, jullie zijn toppers!

Ook verwelkomen we dit jaar nieuwe leiding! Frederik, Baptist, Mats, Glenn, Isaac, Lien, Evelyne, Arthur, Amélie en Robbe sluiten zich bij de leiding aan. Welkom allemaal!

Ook bij de groepsleiding veranderen er dingen. Na een jarenlange GRL-carrière verlaat Pieterjan de groepsleiding en scouts en gaat zich volledig focussen op zijn job. Amber Darras verlaat net als Pieterjan de groepsleiding en scouts en Amber Moret zal ook geen takleiding meer zijn dit jaar, maar blijft wel nog een jaartje groepsleiding om een goede verderzetting te garanderen. Amber Moret en Thomas worden vervoegd door Luca, David en Jan als nieuwe groepsleiding. Veel succes!

We willen graag iedereen bedanken die dit jaar een steentje heeft bijgedragen, hoe groot of klein de daad ook mocht zijn... jullie zijn bedankt!

Bij een nieuw scoutsjaar hoort ook een nieuw jaarthema: ***Speelstek, reuzeplek!***

Scouts en gidsen spelen altijd en overal: binnen, buiten, op het water, in het bos, op het plein, alles daartussen of ver daarvandaan. Geen vierkante centimeter op ons pad naar ontdekking en ontwikkeling laten wij onbespeeld.

Tegenwoordig staat onze wereldwijde speeltuin regelmatig onder druk. Maar we zouden geen gidsen en scouts zijn als we de handen niet uit de mouwen van ons hemd zouden steken. Opkomen voor onze omgeving en onze scouteske thuis, dat kunnen we, met groot plezier en kleine daden.

Zo maken we van elke plek een speelstek!

Stevige linker,

De groepsleiding

Amber M., Thomas, Jan, David & Luca.

Kalender

29 sept - 1 okt: Overgangsweekend

De huidige Jogi's, JV's, Givers en Jin's worden op **29 september** verwacht op het **station van Londerzeel.** Zij komen 1 oktober om 14u toe op de lokalen om de overkomende leden te dopen. Leden die Jv of Jonggids worden, moeten dus pas op zondag om 14u op de scouts zijn. Om 17u30 mogen jullie hen komen ophalen na een gezamenlijke sluiting op het voetbalveldje achter het jongenslokaal. Meer info over dit weekend zoals exacte uren, ontvangen jullie via de takleiding.

De huidige Kawellen worden op zondag **1 oktober** (14u-17u30) verwacht op hun scoutslokaal en nemen best reserwekledij en een handdoek mee.

8 okt:Vriendjesdag

Neem vandaag allemaal een vriendje of vriendinnetje mee naar de scouts om te laten zien hoe leuk het hier is! De leiding ziet heel graag nieuwe gezichtjes komen. :)

18 okt: Dag van de Jeugdbeweging

Joepie, vandaag is het weer die ene dag waarop we in ons uniform naar school mogen gaan en kunnen tonen hoe trots we zijn om een scout te zijn! Trek dus zeker je uniform aan en stuur leuke foto's door naar je leiding!

28 okt: Fakkeltocht

Op zaterdag 28 oktober is het weer tijd voor onze jaarlijkse fakkeltocht. We bieden net zoals vorig jaar een korte (minder griezelig, voor de kindjes) en een lange wandeling aan met tijdens en achteraf de mogelijkheid om iets lekkers te drinken en eten.

We starten om 19 uur en er kan worden gekozen tussen een tocht van 2.5 km en een tocht van 5 km. Fakkels zullen door ons worden aangeboden. Nadien kan er nog nagenoten worden aan ons kampvuur en bieden we heel wat lekkers aan. Verdere info kan je terugvinden op onze sociale media of via onze website. Iedereen is meer dan welkom, en het liefst van al verkleed! ;)

Inschrijvingen

Velen onder jullie hebben zich al ingeschreven online of op de Startdag. Als je dit gedaan hebt en je bent zeker dat je zoon/dochter wil blijven komen, vragen we om **€60,00** over te schrijven op het rekeningnummer **BE58 001-1882288-79** met de vermelding van de **naam + tak** van je kind. Na de betaling is de inschrijving volledig in orde.

Wie niet aanwezig kon zijn op de Startdag en alsnog zijn zoon/dochter wil inschrijven, kan mailen naar info@scoetevanroi.be en de betaling doen. Ook dan is de inschrijving volledig in orde.

De kinderen die nog niet zeker zijn dat ze willen blijven komen, mogen eerst 3 keer proberen. Nadien vragen we wel om het inschrijvingsgeld te betalen zodat je kind verzekerd is.

Voor de leden die reeds naar de scouts kwamen, willen we vragen om ten laatste 17 oktober het inschrijvingsgeld te storten. Hierna is je kind definitief ingeschreven en volledig verzekerd bij Scouts en Gidsen Vlaanderen.

Uniform

Het uniform bestaat voor iedereen uit dezelfde basisstukken. Voor de Kapoenen is een volledig uniform niet verplicht, toch raden we aan om, voor de herkenbaarheid, een das te kopen.

Scouts: jongens	**Gidsen: meisjes**
Hemd	Hemd
Korte broek	Rok
Riem	Groene en grijze kousen
Groene en grijze kousen	Das + dasring
Das + dasring	Optioneel: T-shirt Scouts en Gidsen Sint-Brixius-Rode
Optioneel: T-shirt Scouts en Gidsen Sint-Brixius-Rode	

Al deze zaken kan je kopen in de scoutswinkel (www.hopper.be). Wij verkopen zelf ook tweedehandsuniformen, dassen en dasringen. Meer info bij tweedehands@scoetevanroi.be

Kentekens

Zoals je weet hebben Scouts en Gidsen heel wat tekens op hun uniform hangen. Ieder teken heeft een betekenis: sommigen verwijzen naar iets en anderen moet je verdienen doorheen je scoutscarrière. Hierbij een lijstje van de tekens die op je rok, hemd en das moeten zitten, maar die je niet mag kopen bij de Hopper.

Jaarteken: Dit teken krijg je bij het begin van ieder nieuw scoutsjaar.
Takteken: Wanneer je nieuw bent of je naar een nieuwe tak gaat, krijg je dit teken van ons.
Beloftetekens: Deze krijg je na het afleggen van je belofte (en mag je dus zeker niet zelf gaan kopen).

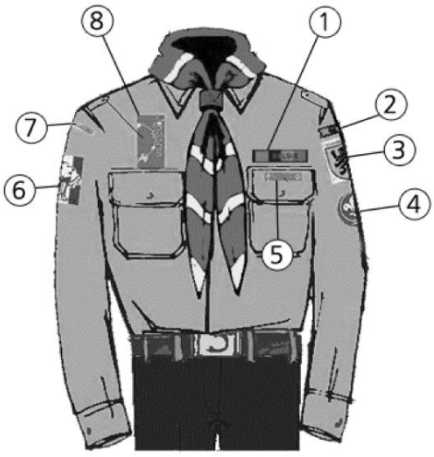

1. Het lintje België/Europa komt links boven de borstzak
2. Patrouillelinten komen aan de linker-schouderklep
3. Boven het internationale kenteken draag je de Vlaamse Leeuw of een provincieschildje
4. Het internationale kenteken komt in het midden van de bovenarm op de linkermouw
5. Het belofteteken komt midden op de linkerborstzak
6. Het takkenteken komt op de linkermouw, iets onder het groepslintje
7. Het groepslintje komt onder de schoudernaad van de rechtermouw
8. Het jaarkenteken, elk jaar een nieuw, draag je rechts vooraan, net boven de borstzak

2e hands

Is je hemd, rok, broek of trui te klein? Wij geven ze graag een tweede leven! Je kan ze voor of na de vergadering afgeven op het lokaal.

Zoek je nog een hemd, rok, broek of trui? Kom gerust eens een kijkje nemen bij onze tweedehandskledij op het jongenslokaal! Dassen en dasringen zijn ook bij ons verkrijgbaar. Stuur voor vragen een mailtje naar tweedehands@scoetevanroi.be.

Voor een nieuw uniform kan je steeds naar de hopper!

Liedjes

Openingslied jongens

Wij hijsen bij het gloren van de morgen ontwakend als ons bedend lied,
want heilig is ’t geschenk van elke morgen dat God ons weer ’t aanvaarden biedt.
Waai door weer en wind ons vlagen, teken van de heldenstrijd.
Laat ze waaien, laat ze wuiven, al voor de grote strijd.
Laat ze waaien, laat ze wuiven, al voor de grote strijd.

Openingslied meisjes

Een ster in de verte, een schip op de baren.
Ons doel is nog ver en de stormen zijn zwaar.
Wie waagt er de tocht, wie trotseert de gevaren?
Een ster brengt ons toe, onze toekomst is klaar. Ajo, ajo, ajo, ajo, …

Avondlied

O Heer, d’avond is neergekomen

De zonne zonk en duister klom

De winden doorruisen de bomen

en verre sterren staan alom.

Wij knielen neer om u te zingen

in’t slapend woud ons avondlied

Wij danken U voor wat w’ontvingen

en vragen Heer, Verlaat ons niet.

Scouts en gidsen knielen wij neder.

Door de stilte weerklinkt onze be’

Luisterend, fluisterend, kruinen neer

en sterren staan al teder

Geef ons Heer, zegen en rust en vree.

Verhuur

Nog op zoek naar tafels, banken, tenten, shelters, kookgerief, ... voor een tuinfeest, communie of evenement? Wij verhuren kwaliteitsvol materiaal aan zeer mooie prijzen!

Meer info: https://www.scoetevanroi.be/verhuur/

E-mail: verhuur@scoetevanroi.be

Beste geïnteresseerde,

Draagt u de leden, de leiding en/of de hele scoutsgroep Scoete van Roi een warm hart toe en wil u hen een helpende hand (of twee) toesteken, dan kan dat.

Vanuit het groepscomité hebben we letterlijk een “werkgroep” opgericht.

Bedoeling van deze werkgroep is om de scoutsgroep Scoete van Roi te helpen met allerhande klusjes in en rond hun gebouwen en hen te ondersteunen bij de realisatie van grotere evenementen, zodat de leiding zich kan toeleggen op hun kerntaak: het organiseren van toffe activiteiten voor de leden.. Dit steeds in overleg met de groepsraad en de materiaalmeesters.

Enkele voorbeelden van klusjes:

- ☐ · Onderhoud van de tuin aan het meisjeslokaal
- ☐ · 1 x per werkjaar grondig poetsen van de lokalen
- ☐ · Verven
- ☐ · Laden en lossen van de vrachtwagen voor en na het kamp
- ☐ · Werkdag na het kamp
- ☐ · Helpen bij de startdag, spaghettislag en andere grotere evenementen.

Bent u kandidaat, bezorg dan uw naam en GSM-nummer aan iemand van de groepsleiding. U wordt dan opgenomen in de Whats-appgroep “ Vrienden van de scouts”. In deze groep worden kleine of grotere werkjes aangekondigd en kan u naargelang beschikbaarheid en handigheid deelnemen.

Alle hulp is welkom en vele handen maken licht werk.

Onze nieuwe leidingsploeg!

Groepsleiding:

Amber Moret
Ongeremd Stokstaartje
04/75 45 10 19

Thomas Vanackere
Levensluchtige Slaapmuis
04/70 67 79 38

Luca Cousin
Gloedvolle Gaviaal
04/79 58 01 79

Jan Henrard
Noeste Halsbandarassari
04/70 25 89 57

David Vanackere
Goedgunstige Patrijs
04/72 82 61 09

Kapoenenleiding:

Frederik Hazevoet
Spits Zeepaardje
04/68543603

Lien Bauwens
Assertieve Palumba
04/68 41 87 86

Glenn Sanden
Blauwe Reiger
04/71 54 05 29

Anaë Charpentier
Kwieke Wasbeer
04/89 36 89 77

Jan Henrard
Noeste Halsbandarassari
04/70 25 89 57

Kabouterleiding:

Anne-Laure De Brandt
Loyale Golden Retriever
04/71 18 64 81

Isaac Dugailliez
Zorgzame steppelemming
04/92 10 89 55

Evelyne Van Huyck
Doortastende Timka
04/87 58 59 69

Welpenleiding:

Thalia Vauterin
Caraya
04/72 21 43 83

Arno Jans
Goedaardige Boomklever
04/78 59 63 78

Arthur Bouckaert
Vurige Sperwer
04/91 14 81 15

Mats De Maeseneer
Ontspanne Insephe
04/87 66 23 64

Jonggidsenleiding:

Bregt Mahieu
Amicale Blauwe Zeeslak
04/71 62 95 34

Amélie Thysen
Betrokken Artamus
04/72 95 20 40

Robbe Janssens
Siaga
04/68 11 83 52

JV-leiding:

Wout Janssens
Jofele Pitta
04/68 34 25 09

Axel Jans
Bevlogen Disterlvink
04/76 23 75 72

Baptist Van Den Noortgate
Nuchter Noko
04/97 05 35 89

William Hazevoet
Impulsieve Vos
04/86 51 76 60

Giverleiding:

Clement Debast
Trouwhartige Cholo
04/94 88 68 85

Thomas Vanackere
Levensluchtige Slaapmuis
04/70 67 79 38

Luca Cousin
Gloedvolle Gaviaal
04/79 58 01 79

Zara De Prez
Verbonden Amazilla
04/70 33 95 83

JINleiding:

David Vanackeren
Goedgunstige Patrijs
04/72 82 61 09

Maëlle Charpentier
Goedlachse Coati
04/84 06 29 31

Loulise Delanoy
Zachtaardige Coscoroba
04/73 76 95 67

Kapoenen

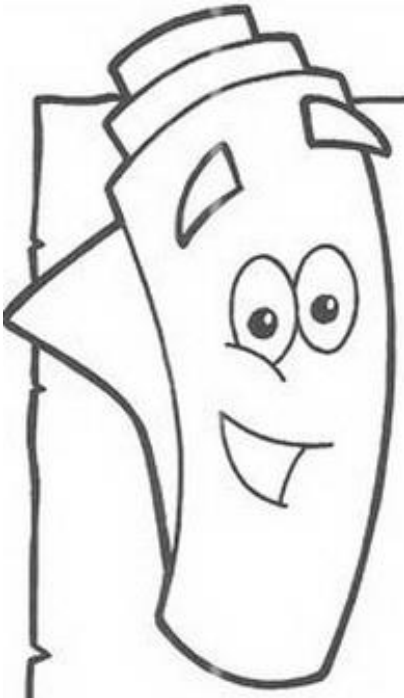

1 oktober:

Vandaag gaan we ons vuil maken in het bos! Neem zeker een handdoek en reserve kleren mee!

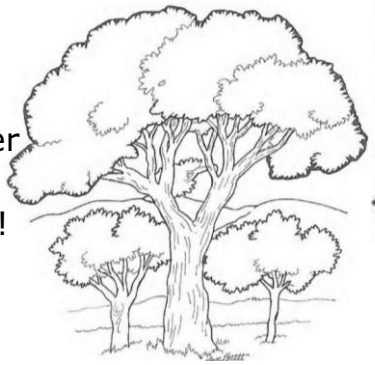

8 oktober:

Vriendjesdag!! Neem allemaal een vriendje of vriendinnetje mee naar de scouts.

15 oktober:

3de zondag :(

Elke 3de zondag rust de leiding even uit en is er dus geen scouts.

22 oktober:

De jin komt al eens oefenen en komt leuke spelletjes met jullie spelen!

28 oktober:

Trek jullie engste kostuums maar aan voor onze **fakkeltocht!**

Meer info:
Zie algemeen nieuws.

29 oktober:

De leiding is nog aan het bekomen van gisteren. Vandaag helaas geen scouts.

5 november:

Begin maar al te trainen! We gaan eens kijken wie de beste sportman of sportvrouw is.

12 november:

Kunnen jullie als groep samenwerken en de leiding verslaan?

19 november:

3de zondag :(
Leer ons gebed nog eens goed vanbuiten.

26 november:

Wie brengt alle opdrachten tot een goed einde en kroont zich tot winnaar van de enige echte **laddercompetitie?**

Ons gebed:
kapoenen, kapoenen
je kent ons toch wel
van zingen en spelen
dat vinden we wel
al is het soms moeilijk
om vriendjes te zijn
toch doen we ons best
en dat vinden we fijn

Contactgegevens van de leiding:
-Jan Henrard: 0470258957
-Anaë Charpentier: 0489368977
-Frederik Hazevoets: 0468543603
-Lien Bauwens: 0468418786
-Glenn Senden: 0471540529

Alle vergaderingen gaan door op het meisjeslokaal (Hoefkantweg 5, 1860 Meise).

Vergaderingen beginnen stipt om 14u en eindigen om 17u30.

Tijdens elke vergadering kan je bij de leiding, tijdens het vieruurtje, een koekje of een drankje kopen aan 0.50€ per stuk.

KABOUTERS

De Kleine Zeemeermin

Zondag 1 oktober

Er was ooit een zeemeermin genaamd Ariël. Zij woonde onder water en droomde altijd om eens boven water te leven. Op een dag kwam die wens uit en zij moest dus uitzoeken hoe het was in haar nieuwe leventje.

Vandaag komen er ook nieuwe kabouters die zullen proeven van hun nieuwe leventje als echte kabouter. Zij zullen gedoopt worden en nemen dus best vuile kledij, droge kledij en een handdoek mee.

Ali Baba en de 40 Rovers

Zondag 8 oktober

Er was eens een heel arme man genaamd Ali Baba. Op een dag hoorde hij 40 rovers aankomen en verstopte hij zich. Hij zag hen een grot betreden en zeggen "Sesam Open U"! In die grot lag hun schatkamer met bergen goud! Toen de rovers weggingen, ging Ali eens een kijkje nemen, maar toen hij in de grot was, hoorde hij de rovers terugkomen. Geraakt hij ooit uit de grot? Zal hij de rovers kunnen verslaan??

Derde zondag

Zondag 15 oktober

Van die sprookjesverhalen worden wij zo moe! Vandaag dus lekker rusten!

Dag van de Jeugdbeweging

Woensdag 18 oktober

Laat jouw uniform zien aan iedereen bij jou op school, op je hobby's … Neem zeker een foto en stuur die door naar de leiding!

Jin in Leiding

Zondag 22 oktober

De Jin heeft een geweldig spel voor jullie gemaakt!! Zijn jullie ook zo benieuwd als wij?

Fakkeltocht

Zaterdag 28 oktober

Jullie zullen het allerengste sprookje meemaken: een tocht door het donker! Zal jij schrikken? Bekijk het algemeen nieuws voor meer info.

Geen scouts

Zondag 29 oktober

We zijn allemaal nog aan het bibberen en beven van die enge tocht van gisteren!! Vandaag geen scouts om te bekomen van die ervaring.

Humpty Dumpty

Zondag 5 november

Er was eens een eitje dat heel erg hield van springen. Op een dag klom hij op een bakstenen muur en wiegde heen en weer. Iedereen was bang dat het eitje zou vallen en zou breken. We hebben jullie hulp dus nodig om een zo goed mogelijk vangnet te maken dat Humpty Dumpty niet zou breken!

Roodkapje

Zondag 22 oktober

Er was eens een meisje met een rood kapje dat boodschappen naar haar oma moest brengen. Onderweg kwam ze een wolf tegen die haar wou opeten ...
Hoe goed kan jij de wolf opspeuren? Hoe goed kan jij oma terugvinden in het bos? Zullen de gebakjes ooit bij haar terecht komen??

Derde zondag

Zondag 19 november

De ideale dag dat jullie gebakjes kunnen brengen naar jullie grootouders zoals Roodkapje. Hopelijk komen jullie geen boze wolf tegen!

Alice in Wonderland

Zondag 26 november

Er was eens een klein meisje genaamd Alice. Op een dag viel zij in een gat en kwam in een volledig nieuwe wereld terecht. Daar deed ze een volledige zoektocht om haar weg terug naar haar wereld te vinden. Help Alice in haar zoektocht!

De activiteiten op zondag zullen doorgaan van 14u-17u30 op het meisjeslokaal (Hoefkantweg 5, 1860 Meise). Alle kabouters moeten in perfect uniform komen!

De kabouters kunnen ook smullen van heerlijke vieruurtjes en drankjes voor 50 cent per stuk.

Heb jij nog een vraagje, stuur ons zeker een berichtje!

Anne-Laure De Brandt: 04/71 18 64 81
Evelyne Van Huyck: 04/87 58 59 69
Isaac Dugailliez: 04/92 10 89 55

We zullen ook een groep maken met alle ouders van de kabouters, dus stuur naar één van ons jouw **toestemming** om deel uit te maken van de groep en ook de **naam** van jouw kabouter(s)

Veel lieve knuffels van jullie leiding!

Gebed

Wij zijn blij, wij zijn weer allemaal bij elkaar.
Wij danken u, vandaag konden wij weer goed spelen.
Vader, toon ons hoe wij iemand blij kunnen maken.
Help ons anderen pleziertjes te doen.

Wet

Een kabouter kan luisteren
Een kabouter is blij
Een kabouter speelt mee
Een kabouter doet graag pleziertjes
Wees een kabouter

welpen

1 Oktober:
Overgang, aan de leden die overgaan handdoek en droge kleren mee pakken.

8 Oktober:
Vriendjesdag, allemaal vriendjes mee pakken!

15 Oktober:
3de zondag, tot volgende week

18 Oktober:
DAG VAN DE JEUGTBEWEGING

22 Oktober:
vandaag staat het grote ridderspel op de planning!

28 Oktober:
Fakkeltocht, kom zeker eens langs. Voor extra info zie algemeen nieuws

29 Oktober:
geen scouts

5 November:
Vandaag spelen we een bosspel!

12 November:
Zeker allemaal komen want vandaag zijn het de grote WELPEN HIGHLANDGAMES

19 November:
3de zondag

26 November
HET GROTE MATS SPEL

JOGI'S

29sep-1okt Overgangsweekend:

Het is weer zover, ook dit weekend starten we het nieuwe scoutsjaar met het welbekende overgangsweekend. Alle jogi's krijgen een brief in de bus met verdere informatie. Maak jullie beentjes al maar nat want die derde jaars kabouters gaan er niet zo makkelijk van af komen tijdens deze doop.

*de derde jaars kabouters worden zondag om 14U op het lokaal verwacht,daar zullen ze gedoopt worden. **Vergeet zeker geen slechte kleren aan te doen onder het uniform**. Voor de ouders is een handdoek misschien wel handig als u uw kind terug komt ophalen.*

8okt vriendjesdag:

Vandaag staat er een vriendjesdag op het programma. Als er nog vriendinnen zijn die eens willen proeven van het leven van een echte scout zijn deze zeker allemaal van harte welkom. Ze gaan hun direct mogen bewijzen tijdens het vastbindspel.

<u>15okt</u> derde zondag:
😭😭😭😭😭😭😭

Helaas vandaag geen scouts, studeren dan maar ;-)

<u>woe 18okt</u> dag van de jeugdbeweging:

Wij verwachten alle jogi's op school in uniform. De jogi met de leukste/zotste of grappigste selfie op school in uniform krijgt een kleine prijs van ons de volgende vergadering

<u>22okt</u> Jin in leiding:

Vandaag zullen de Jin's onze taak even overnemen en zorgen voor een leuke namiddag. Wat jullie gaan doen zien jullie zondag wel ;-)

<u>28okt</u> fakkeltocht

We gaan weer wandelen met fakkels, verdere info is terug te vinden bij het algemeen nieuws

29okt geen scouts

Helaas ook vandaag weer geen scouts, we zien jullie volgende week terug

5nov laddercompetitie

Wie is de meest complete jogi? Datt gaan we vandaag uitzoeken tijdens de jogische spelen 2023. Een laddercompetitie gaat bepalen welke jogi de rest van het jaar gekroond zal worden als meest complete van allemaal.

12nov ruiltocht

Laat jullie maar van jullie beste kant zien want we gaan ruiltocht doen vandaag. Tijd om jullie social skills even op de proef te stellen. Wie kan er het beste de mensen rond zijn vinger draaien?

26nov verrassingsvergadering

Als jullie willen weten wat we vandaag gaan doen, dan gaan jullie toch gewoon moeten komen.

ps Ik weet slechts één ding: dat ik niets weet.
— **Socrates**

Bij vragen mogen jullie ons altijd bellen of een berichtje sturen:

Amicale Blauwe Zeeslak: +32 471 62 95 34
Betrokken Artamus: +32 472 95 20 40
Saiga: +32 468 11 83 52

Jongverkenners

29/09 tot 1/10 Overgangsweekend

AY C'MON BOYS, OVERGANGSWEEKEND!!! Waar we op weekend gaan is nog een verrassing, maar op 29 november worden jullie verwacht aan het station van Londerzeel om 19 uur. Zie brief.

Denk alvast na over hoe vuil je de overkomende welpen wil dopen, want op 1 oktober maken wij hun echte JV's.

8/10 Vriendjesdag

Hebben jullie vrienden die graag naar de scouts willen komen? Breng ze vandaag mee, zo kunnen we hun het gevoel geven wat een echte scout ervaart!

15/10 Derde zondag

Vandaag zullen jullie je fantastische leiding moeten missen, maar niet getreurd, volgende week zondag zijn we terug.

18/10 (woensdag) Dag van de jeugdbeweging
Trek vandaag jullie uniform aan want het is de dag van de jeugdbeweging. Neem een coole foto en stuur hem ons maar door

22/10 Meeting
Boys, vandaag vindt er een belangrijke meeting plaats…

28/10 Fakkeltocht
Wat is er cooler dan met een fakkel door een griezelbos te stappen? Wie durft er en wie blijft er bang thuis? Achteraf kan je aan het kampvuur ontspannen en iets eten en drinken. Ouders, ik hoor jullie al denken…, maar niet getreurd voor jullie is er ook jenever. ;)

- bekijk algemeen nieuws voor extra duiding

29/10 Geen scouts
Geen scouts vandaag, de leiding heeft het druk met het opruimen van de fakkeltocht :(:(: (

05/11 Fietstocht
Kom vandaag allemaal met de fiets naar de scouts, we gaan op stap met de fiets. Breng je helm mee en zorg ervoor dat je lichten op je fiets hebt als je in de avond terug naar huis fietst.

12/11 Highland Games
Boys, zorg dat je zaterdag vroeg in bed ligt en breng vandaag je spierballen mee. Jullie gaan het opnemen tegen elkaar in verschillende disciplines. Hou je aan de regels want er zal een jury aanwezig zijn ;)

19/11 Derde zondag

26/11 Vastbinden spel
Vastbind spel, kat en muis tussen de leiding en de leden. Probeer zo lang mogelijk uit handen van de leiding te blijven en zo snel mogelijk van punt A naar punt B te gaan. De winnaar verdient een prijs

Dit was de allereerste Merobrix.
Wij kijken er alvast naar uit! Als er vragen zijn, mogen jullie ons steeds een smsje sturen of bellen.
Er kan ook steeds een koekje of drankje bij ons gekocht worden voor 50 cent.

Impulsieve vos
0476237572

Bevlogen distelvink
0486517660

Jofele pitta
0468342509

Nuchtere noko
0497053589

Welkom tantoe luisteraars …

op SHIVERS FM, de hardste radiozender in Brixius en omstreken.

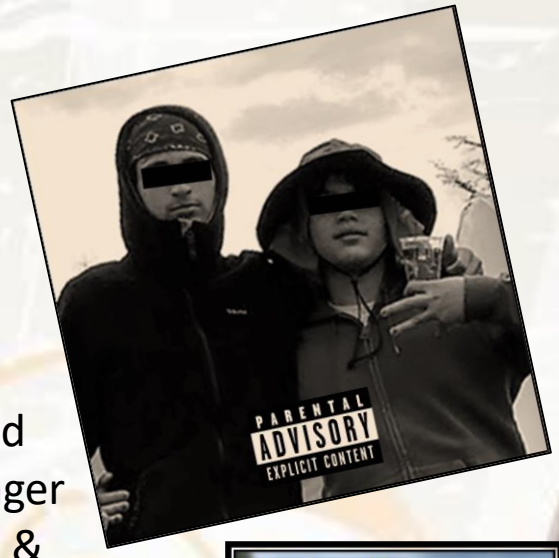

Vandaag verwennen we jullie met een paar kaulo harde schijven van ieders favoriete zangers en rappers waaronder de nieuwe track van LARf en Big Matt genaamd 'Goofy Guys' en de zomerbanger 'met z'n twee' van Lil Charpy & M.A.N.O.N.

Geniet van de enge flows en valse noten.

SHIVERS FM

29 september

Jaja, we starten het programma met een hevige knaller, namelijk **Weekend Weg** van Buren van de Brandweer. De perfecte banger om het nieuwe scoetejaar mee in te zetten.

Over dit liedje krijgen jullie nog een **brief** waarin allen nodige info staat vermeld.

We volgen 'Weekend Weg' op met een klassieker: **De Allereerste Keer** van Rita Deneve.

8 oktober

Waarover gaat het liedje? Dat kunt ge niet afleiden uit de titel dus om te weten hoe hard we gaan op deze absolute OG schijf moet ge zeker aanwezig zijn!!

Shout-out Rita Deneve, gone too soon. R.I.P. to de baddest bitch uit Vlaanderenland.

15 oktober

Tijd om efkes in onze emoties te kruipen met deze Sadboys schijf. Uit het emotionele gehalte van deze track hebt ge waarschijnlijk kunnen afleiden dat het vandaag spijtig genoeg **geen scouts** is ☹. Maar niet te veel wenen, volgende week zijn jullie terug samen.

22-27 oktober

Jazeker, het is wel degelijk al tijd voor onze **leefweek** in oktober. Onze leef-week start op **zondag** om **20 u op het meisjeslokaal** (zorg dat ge al gegeten hebt) en eindigt op **vrijdag om 18 u**. Neem zeker uw toiletgerief, slaapgerief, schoolgerief en goesting mee! Er volgt nog **meer info over de leefweek** in de **groepschat**.

28 oktober

Een radio-programma is niet compleet zolang er niet een beke Ed Sheeran heeft opgestaan zei mijn oma altijd:

Zoals elk jaar is het tijd voor onze **fakkeltocht**! **Allen daarheen**! Meer info over de fakkeltocht vind je in het **Algemene Nieuws**

29 oktober

Na een leefweek met een hele groep tantoe givers en de fakkel-tocht heeft de leiding natuurlijk ook nood aan ewa rust.

We volgen deze sad schijf op met een regelrecht Queen-classic:

5 november

Hoe spijtig jullie het ook vinden, vandaag is er **geen scouts**.
Doe neke iets voor school nu ge toch tijd hebt.

Rara,
wat gaan we doen vandaag?
Kom allemaal met de fiets naar deze vergadering anders gaat ge heel veel moeten lopen.

Nananana com'on!!!

12 november

De enige tip die jullie krijgen voor deze vergadering is de titel van dit liedje.

En niet vettig beginnen denken! Alles wat wij doen op de scouts is pedagogisch verantwoord.

En we duiken weer in onze feelings met deze Vlaamse oerbanger:

Laat me nu toch niet alleen…
Radeloos… en verlo-oren.

Dat is waarschijnlijk hoe jullie zich vandaag gaan voelen want het is alweer **3e zondag** en dus geen souts.

Om de spirits van onze luisteraars te liften trakteren we jullie op de nieuwe track van Brakkers United: In de buurt.

19 november

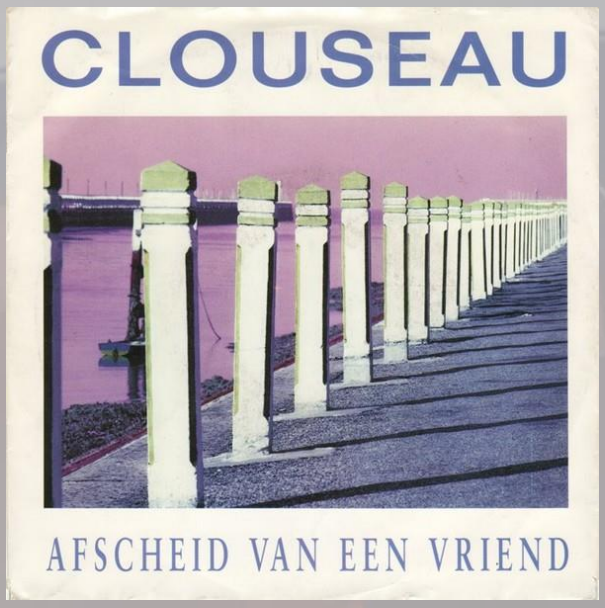

En we sluiten ons radioprogramma af met een nostalgische banger die ons allen terugbrengt naar onze jeugd:

26 november

Voor deze vergadering verwachten we jullie **NIET in uniform maar in gewone kleren**. Deze vergadering vindt ook **niet op het lokaal** plaats, dus verwachten we jullie om **14 u** op **het volgende adres**:

Bergensesteenweg 1432, 1070 Anderlecht

Om **17 u** is de vergadering voorbij en mogen jullie ouders jullie op dezelfde locatie terug ophalen.

“Zo Luca, dat was weer een spetterend programma van SHIVERS FM. Ik hoop dat onze luisteraars genoten hebben en een beke hebben opgestoken van de muziek.”

“Inderdaad Vanacky. Ik hoop ook dat de givers onthouden dat ze elke vergadering in **PERFECT uniform** worden verwacht.” (including bottinen dus)

“Voor we afsluiten met ons programma zal mijn collega Klem jullie verwennen met een recitatie van de scoutswet die **alle givers moeten kennen**. Hit it Klem:”

Een scout is fier en op zijn eer te vertrouwen.
Een scout is trouw aan God, kerk, koning en vaderland.
Een scout heeft tot plicht zich nuttig te maken en anderen te helpen.
Een scout is een vriend voor allen en een broeder voor ieder ander scout.
Een scout is hoffelijk.
Een scout leeft met open oog in gods natuur.
Een scout kan zonder tegenspreken gehoorzamen.
Een scout glimlacht en zingt onder alle moeilijkheden.
Een scout is sober en spaarzaam.
Een scout is rein in woorden en gedachten.
Wees een scout.

Bij vragen, klachten of om complimentjes te geven kan je onze radioredactie altijd bereiken via de volgende info:

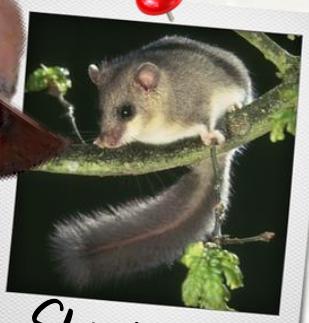

Slaapmuis

Gaviaal

Thomas Vanackere
Levenslustige Slaapmuis
0470/67.79.38
thomio.27@gmail.com

Luca Cousin
Gloedvolle Gaviaal
0479/58.01.79
luca.cousin@gmail.com

Amazilla

Cholo

Zara De Prez
Verbonden Amazilla
0470/33.95.83
zaradeprez@telenet.be

Clément de Bast
Trouwhartige Cholo
0494/88.68.85
clementdebast@hotmail.com

JIN

29 september -1 oktober: overgangsweekend

Tijd om het nieuwe jaar goed in te zetten met een tof weekend. De brief hiervoor is onderweg. Laat die nieuwe jin maar komen. Op dit weekend komen jullie ook nog iets heel leuk te weten, dus zeker komen!

6 oktober - 7 oktober: soepverkoop

Dit weekend nemen we tijd voor onze eerste zelf georganiseerde geldinzamelactie. 6 oktober maken we allemaal samen soep op het lokaal en zaterdag 7 oktober in de voormiddag gaan we deze verkopen op de markt in Meise. Zorg dat je er zo veel mogelijk kan zijn.

15 oktober: 3e zondag

Vandaag rustdag, geen geldacties en geen scouts. Het ideale moment om uit te slapen of eens langs te gaan bij de oma en de opa.

18 oktober: dag van de jeugdbeweging (woensdag)

Vandaag allemaal in uniform naar school! Foto's zijn altijd welkom. En misschien zien we jullie wel op nacht van de jeugdbeweging.

22 oktober: jin in leiding

Vandaag is het jin in leiding, jullie gaan vandaag een dagje ervaren hoe het is om leiding te zijn. De verdeling van de takken komt snel. Stuur ten laatste 17 oktober jullie spel door naar ons, ten laatste 18 oktober naar de leiding van de tak, zodat feedback gegeven kan worden. Vraag ten laatste 20 oktober je materiaal aan.

28 oktober: fakkeltocht (zaterdag)

Vandaag is de fakkeltocht. Voor meer info, lees algemeen nieuws. We verwachten jullie talrijk :))

29 oktober: 3e zondag

Vandaag weer een dagje om uit te slapen, geen scouts vandaag.

5 nov: scouts

Joepie, vandaag nog eens een gewone zondag vergadering. Wat we gaan doen blijft nog even geheim, maar het belooft leuk te worden, dus zeker komen.

11 nov: 11.11.11 (zaterdag)

Vandaag verkopen we chocolade op de markt ten voordele van 11.11.11 waarvoor we zelf ook iets krijgen voor buitenlandskamp.

19 nov: 3de zondag

Vandaag is een dagje om uit te rusten van al dat harde werk. Geniet van een weekendje zonder scouts en dan zien wij jullie volgende week graag met veel voor jin cafe.

25 november: jin cafe

Vandaag is het jin café. We organiseren een gezellige bar met kampvuurtje, voor de organisatie hiervan krijgen jullie snel meer informatie.

Wij kijken uit naar dit jaar x

Bij vragen, opmerkingen, roddels, nieuwtjes,... mogen jullie ons altijd sturen of bellen :))

- Maëlle-goedlachse coatie: 0484062931
- Louise-zachtaardige coscoroba: 0473769567
- Dave-goedgunstige patrijs: 0472826109

Huh? Gratis Scoete van Roi steunen? Hoe kan dat?

Wel dat kan via de Trooperpagina van Scouts en Gidsen Sint-Brixius-Rode. Voor je jouw bankkaart boven haalt, is het belangrijk om te weten hoe Trooper precies in elkaar zit.

SVR heeft een unieke Trooperpagina: **www.trooper.be/scoetevanroi**

Op deze pagina staan links naar allerlei webshops.

Als je via die links op onze Trooperpagina naar de webshop van jouw keuze surft, weet die shop dat jij ons wil steunen.

De link doet het werk, en jij kan gewoon shoppen zoals je normaal shopt, zonder 1€ extra uit te geven.

Van elke aankoop die jij doet, gaat er een percentje naar Scoete van Roi. Iedereen blij!

Hieronder een greep uit het zeer uitgebreide aanbod van webshops die samenwerken met Trooper:

Neem zeker een kijkje online voor nog meer mogelijkheden.
Namens de hele leidingsploeg alvast heel erg bedankt! ☺